

MetalHead Date: A rede social de engate para metaleiros

Date : 19 de Janeiro de 2017

Quando falamos em redes sociais de engate, associamos quase de imediato ao famoso [Tinder](#). Mas esta é muito generalista e os utilizadores podem estar à procura de algo mais específico...

Assim, se é metaleiro, temos boas notícias para si! A MetalHead Date é uma rede social de engate para quem tem, como interesse comum, o Metal.

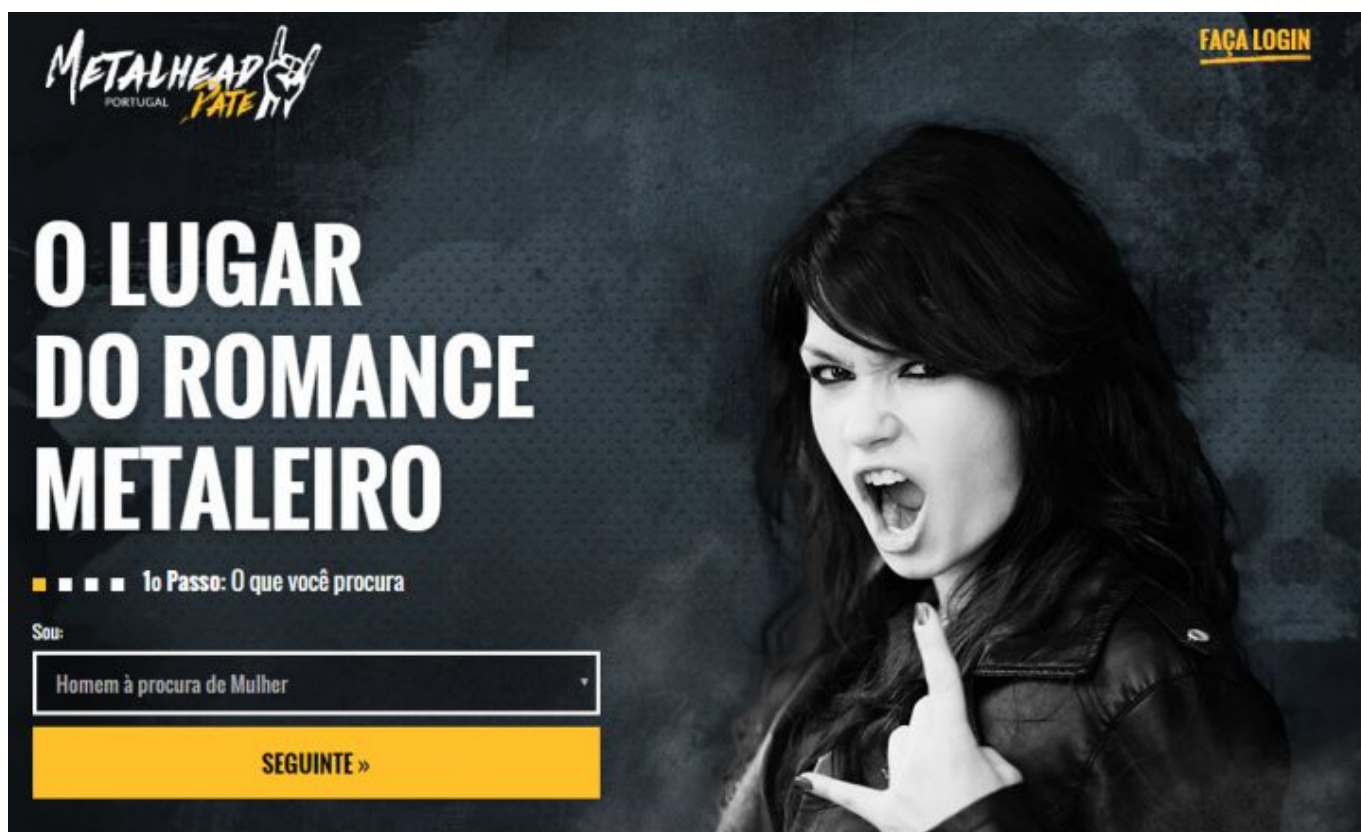

Se é metaleiro e procura a sua cara metade, de preferência que também tenha um gosto musical semelhante ao seu, então a rede social MetalHead Date é a solução para si.

Trata-se de um site de relacionamentos online, que abrange vários países por todo o mundo. No entanto pode registar-se no site específico do seu país para conseguir uma rede de contactos nacionais.

DESCUBRA OS NOSSOS MEMBROS

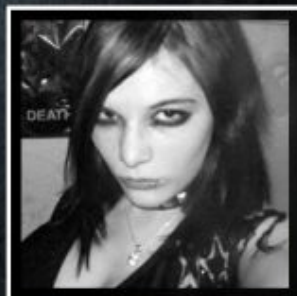

Para se registar e começar a conhecer pessoas com a mesma paixão pelo Metal, basta passar por estes simples e rápidos passos.

Em primeiro lugar, [crie o seu perfil gratuitamente](#). Caso queira usufruir de mais vantagens, poderá aderir à subscrição premium.



Inscreva-se Já, Num Simples Passo!

* Escolha o seu nome de utilizador: [Verificar Disponibilidade](#)

* Escolha Senha:

Primeiro Nome
Insira o seu Primeiro Nome aqui

* O seu endereço de email:

* Você é: * À procura de:

* País: O Seu Código Postal:

* A sua data de Nascimento:

Ao clicar em "Criar o Seu Perfil", estará a garantir que tem mais de 18 anos e que concorda com os Termos de Serviço e Política de Privacidade, assim como em receber piscadas (piscadelas/likes), mensagens, atualizações de conta e ofertas especiais, escolhidas consoante os seus interesses e enviadas para si pelo Metalhead Date Portugal.

CRIAR O SEU PERFIL





O que inclui a Filiação Gratuita?

Todos os membros têm a possibilidade de pesquisar em todos os perfis, enviar piscadas, ver os membros na sua área e interagir com eles nas salas de conversação ao vivo. Membros grátis também têm a possibilidade de completar os seus perfis e carregar fotos.

O registo é seguro?

O seu endereço de email e as suas informações pessoais nunca são divulgadas. É VOCÊ que escolhe o seu nome do utilizador(a), determina o que partilhar no seu perfil e quem decide se este último deve ser discreto (ou seja, visível apenas para membros escolhidos por si).

Solteiros/as Recentes Perto de Si

45 Privado	43 Privado	44  Fotos: 2
31  Fotos: 1	30  Fotos: 3	29  Fotos: 1

De seguida, passe na lista de membros e veja os metaleiros e metaleiras que lhe interessam e que gostava de conhecer. Pode definir ainda diferentes critérios de busca.

Por fim, contacte alguém e comecem a relacionar-se, seja pelo envio de Mensagens, conversas no Chat, envie piscadelas, pode fazer videochamadas, destaque o seu perfil, entre outros.

Junte-se a pessoas que têm algo em comum consigo: o amor pelo metal. Consiga encontros com membros da nossa comunidade.

1o Passo

Crie o Seu Perfil, Gratuitamente

Construa um perfil básico SEM PAGAR NADA! Depois, desfrute das vantagens da subscrição premium!

2o Passo

Pesquise na Nossa Lista de Membros

Veja quem são as metaleiras ou os metaleiros que pode querer conhecer, utilizando diferentes critérios de busca!

3o Passo

Envie Mensagens, Converse no Chat...

Tome a iniciativa: envie piscadelas, utilize o videochat, destaque o seu perfil... e divirta-se!

No site há ainda a informação de que o MetalHead Date está disponível para telemóvel e tablet, contudo não foi possível encontrar uma ligação para alguma app.

**Também disponível no
TELEMÓVEL E TABLET**

Interaja com potenciais pessoas compatíveis em qualquer lugar!

Para Portugal em específico, pode aceder ao MetalHead Date Portugal e iniciar a busca

pela sua cara metade metaleira.

Fica o link abaixo, caso queiram começar já a explorar esta rede social.

[MetalHead Date Portugal](#)